



업무의 짐을 덜어주는  
수출입 협업 클라우드 솔루션



# 그 동안 수출입 업무는 당신을 힘들게 만들었습니다.

- ✔ 한 건의 수출/수입을 위해 필요한 수많은 서류들 \* 한 건의 수출/수입 업무에 필요한 서류: 평균 60 종 이상
- ✔ 업체별로, 담당자별로 저마다 다른 양식
- ✔ 상황이 변할 때 마다 일일이 입력해야 하는 스프레드 시트
- ✔ 반복되는 Re : 메일의 반복으로 한눈에 파악하기 어려운 업무 내용
- ✔ 담당자 변경 시 확인이 어려운 히스토리 파악



스프레드시트, 이메일, 전화 통화에 의존하는

# 기존의 물류 업무 방식은 치명적인 문제를 일으킬 수 있습니다.

이처럼 당신을 힘들게 하고,  
문제가 많은  
비효율적인 업무 방식을  
언제까지 하실 건가요?

- 평균적으로 **88%**의 스프레드시트에는 **1% 이상의 오류**가 있다.

레이 팬코(Ray Panko), 미국 하와이대 교수

- 스프레드시트는 글로벌 공급망 운영의 실시간 복잡성과 다차원적 상호 의존성을 관리하기 위한 프로그램이 아니며, 오늘날 글로벌 공급망 운영의 특징인 **다자간 비즈니스 협업을 처리하는 데는 더욱 열악**하다.

Supply Chain Brain magazine

- 물류 전문가의 **93%**는 디지털 도구가 없이 문제를 해결하는데 하루의 절반을 소비.

온라인 마켓 플레이스, **컨테이너 추적**, 협상을 위한 **온라인 채팅 기능**을 자동화하면  
**주당 8시간, 매월 4일을 절약**할 수 있다.

Container xChange '컨테이너 운영 디지털화의 이점 (The benefits of digitalizing container operations)' 보고서

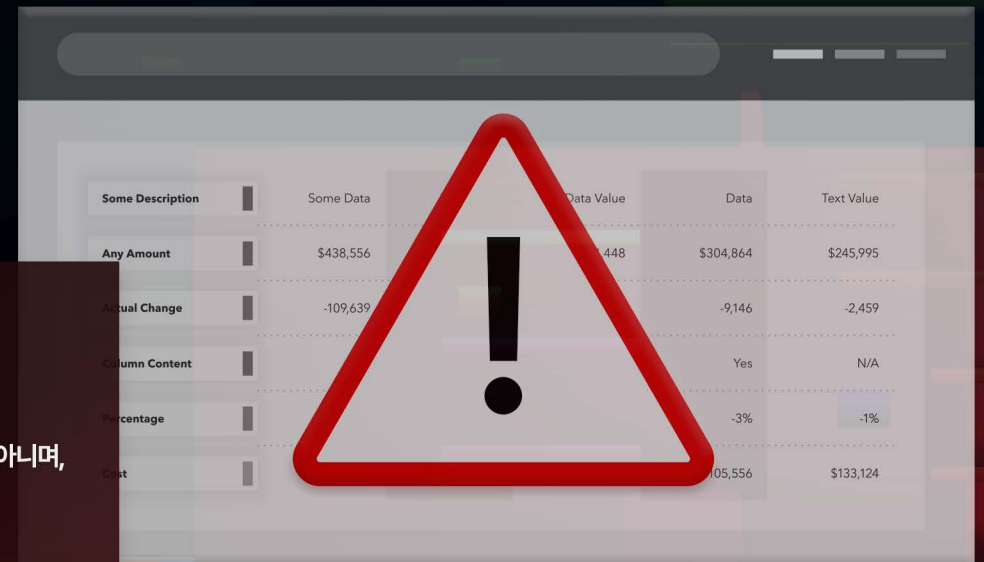

그래서! 수출입 업무로 지친 당신을 위해

업무의 **힘**을 덜어주는  
수출입 협업 클라우드 솔루션

**zimqo**가 탄생했습니다!



# 이 why ZimGo

수많은 수출입 기업이, 짐고의 탄생을 기다린 이유!

업무 전화

73% ↓

메일 수발신

85% ↓

업무 완료시간

51% ↓

업무 생산성

88% ↑

ZimGo CBT 참여자 대상 설문조사 결과 (총 응답자 172명)

I 실무에서 검증된 강력한 성과와 유연함

# zimgo<sup>®</sup> 는 40만 고객의 업무를 개선시킨 검증된 기술력이 응집되어 있습니다.

ZimGo는 화주, 포워딩, 선사, 콘솔사 등 40만 수출입 고객들이 사용하고, 효율성이 입증된 트레드링스의 기술력과 노하우로 탄생한 협업툴이자 ERP 시스템입니다.



I 마치 마법처럼, 업무의 짐이 사라지는 경험

# zimgo를 도입한 순간, 수출입 업무의 문제가 **한 번에 해결됩니다.**

ZimGo는 기존 비효율적인 물류 업무 방식에서 벗어나  
물류 업무의 새로운 구조를 제시하는  
수출입 물류 협업 클라우드 솔루션입니다.

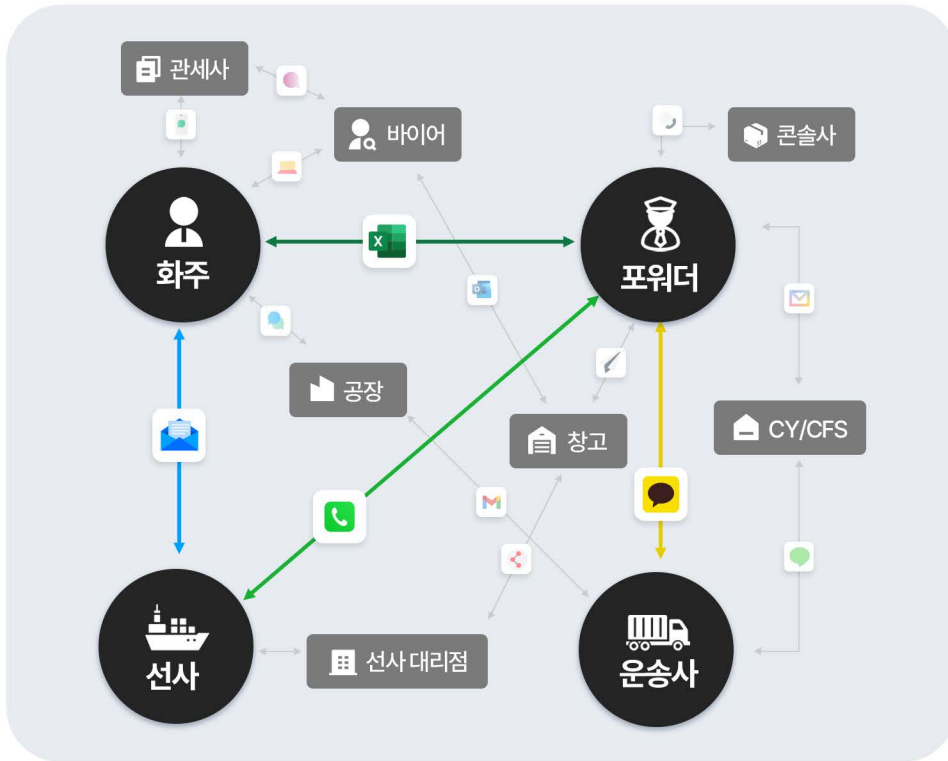

업무 주체간 반복적인 수작업 및 중복 작업으로 업무 비효율성 발생  
통일되지 않은 협업툴 / 데이터화 되지 않은 정보 / 파악하기 어려운 히스토리

기업의 업무 생산성 & 신뢰도 하락



프로세스에 참여하는 모든 이해 관계자들을 하나의 솔루션으로 연결  
자동화 워크플로우 / 서류 자동 생성 / 실시간 업무 체크 / 소통 기능으로 업무 효율 극대화

표준화된 업무 방식 + 효율적인 데이터 관리 = 업무 생산성 극대화

언제든지, 필요한 서류를, 자동으로

# zimgo는 필요한 서류가 자동 생성되고, 편리하게 관리할 수 있습니다.

Z Drive에 필요한 정보를 입력하면  
Packing list, Commercial Invoice 등  
수출/수입에 필요한 모든 서류가 자동 생성됩니다.

수출입 화물 정보

1. Shipper  
TRADLIX Inc.  
17, Seocho-daero 77-gil,  
Seocho-gu, Seoul, Republic of Korea  
06614

2. Consignee  
LIN INTERNATIONAL AMERICA BRANCH  
United States California Los Angeles California  
geles

3. No. & date of invoice  
APR.17.2023

**z zimgo**

**Z Drive**

- 서류함
- 화물함
- 거래처

서류형식	Category	서류명	품목명	Shipper	Consignee
	P/L	TRAD_20230410	CYCLO PENTANE	TRADLIX Inc.	LIN INTERNAT..
	P/L	Pipeline_2023	WIPER BLADE	CHOKWANG PAINT	KW BEIJING
	MSDS	Anti-Germ Screen...	SCREEN CLEANER	GW Enterprises	sciencel AD
	C/I	Semicon_2023	SEMICONDUCTOR	WK Works	Cal's Covers

**Wire Mold**

SKU MOLD FOR XY PROJECT  
Unit Price USD 10,000.00  
최종 수정일 2023-06-13 09:57

**Razor**

SKU DORO- 2023-A  
Unit Price USD 30.00  
최종 수정일 2023-05-10 22:51



I 연결되고, 확장되는 업무 방식

# 거래 중인 포워더가 있다고요? 클릭 한 번으로 초대할 수 있습니다.

거래하던 포워더를 ZimGo로 초대하여 수출입 거래를 지속할 수 있고,  
단일 인터페이스로 편리하게 관리할 수 있습니다.

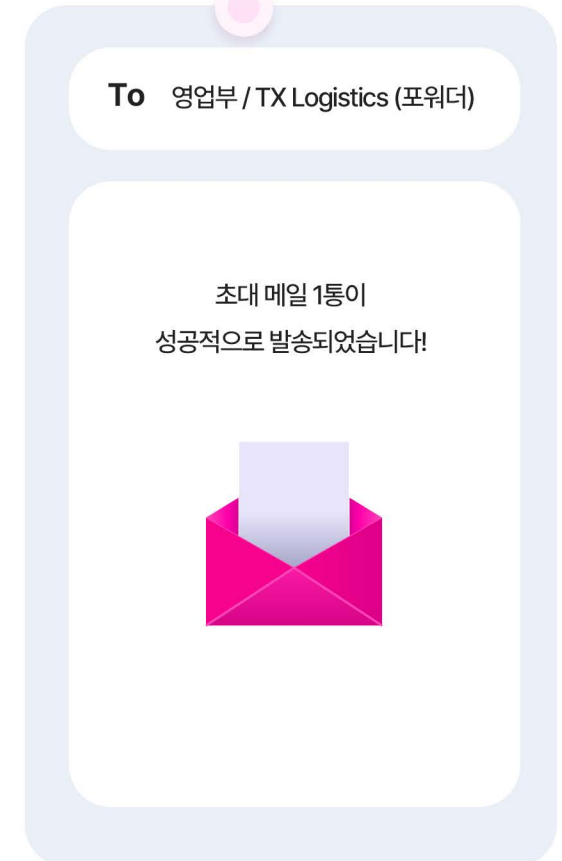
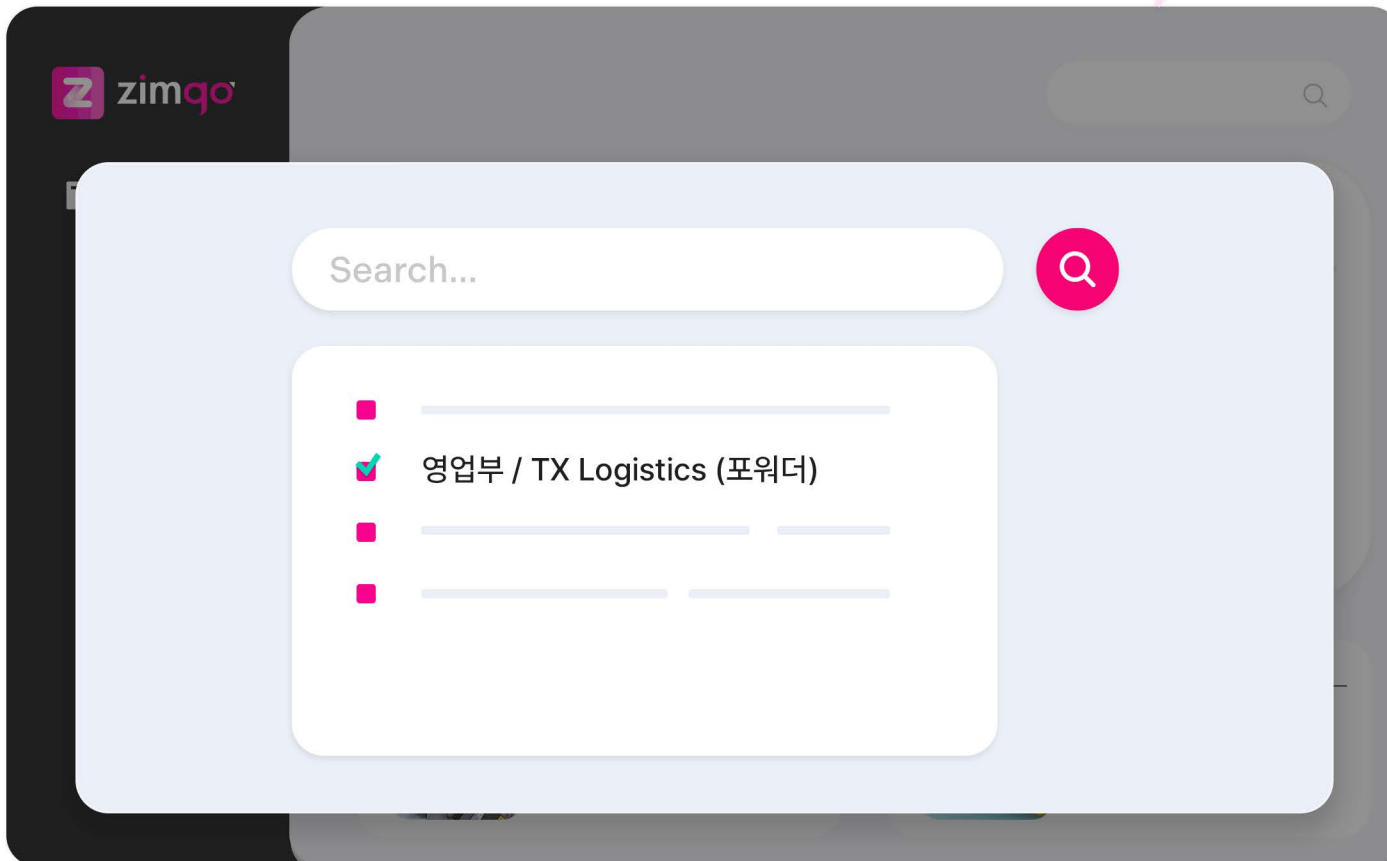

I 데이터 기반 의사 결정

# 우리 회사만의 수출입 전략을 위한 맞춤형 BI (Business Intelligence) 통계 자료를 제공합니다.

진행한 거래, 운송 데이터를 바탕으로 제공하는 통계자료는  
탄력적인 공급망 운영 전략 수립을 가능케 하고,  
월별 마감 데이터 작성에 활용할 수 있습니다.

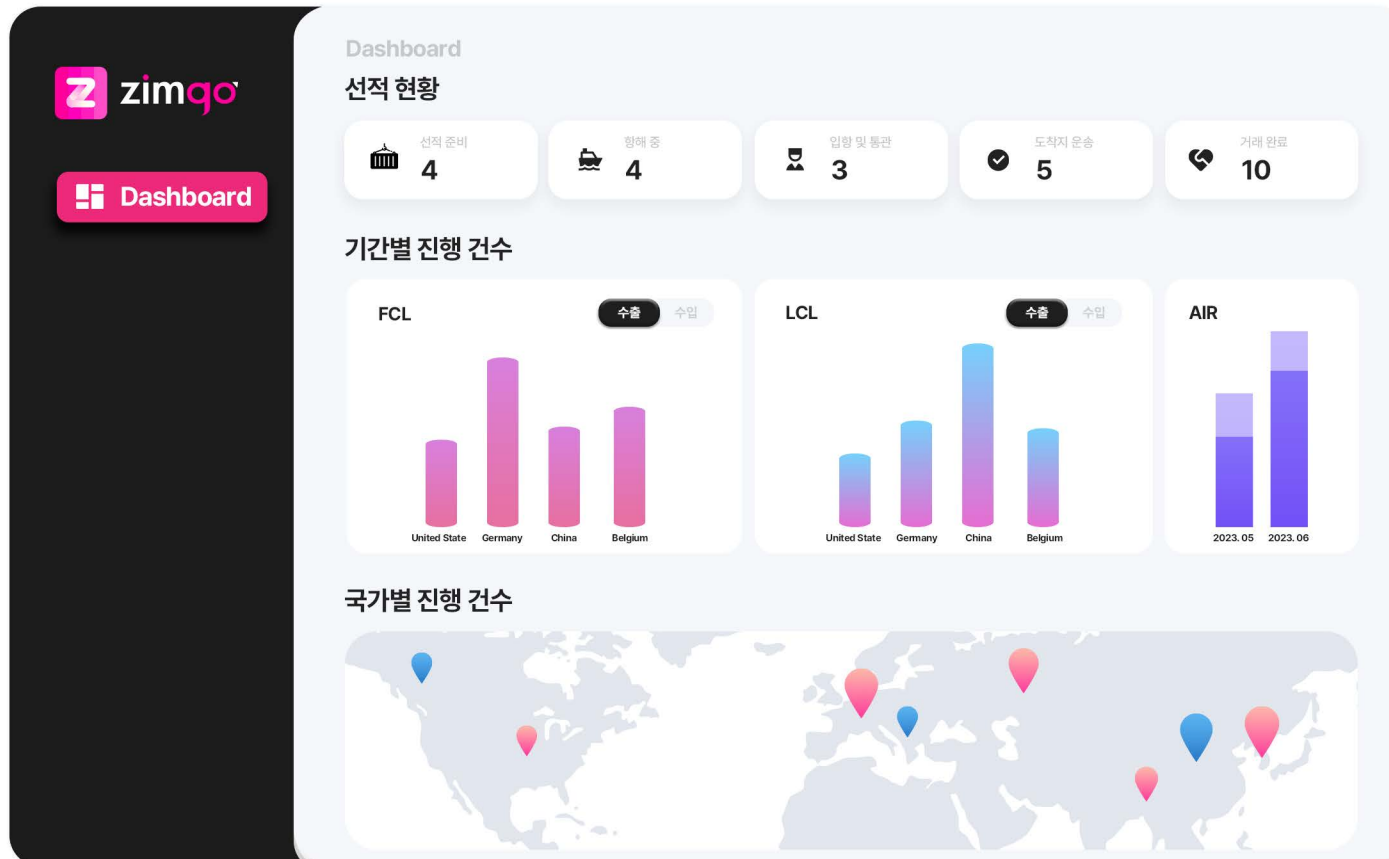

I 안전한 업무 환경

# 모든 데이터는 클라우드에 안전하게 저장됩니다.

언제 어디서나 효율적으로 협업할 수 있고,  
화물 정보, 요청 정보, 거래처 정보, 서류 등  
모든 데이터는 클라우드에 안전하게 저장됩니다.

### 업로드 서류 목록

서류형식	Category	서류명	품목명	Shipper	Consignee
	P/L	TRAD_20230410	CYCLO PENTANE	TRADLIX Inc.	LIN INTERNAT.
	P/L	Pipeline_2023	WIPER BLADE	CHOKWANG PAINT	KW BEIJING
	MSDS	Anti-Germ Screen...	SCREEN CLEANER	GW Enterprises	sciencel AD
	C/I	Semicon_2023	SEMICONDUCTOR	WK Works	Cal's Covers

### 화물 정보

#### Wire Mold



SKU MOLD FOR XY PROJECT  
Unit Price USD 10,000.00  
최종 수정일 2023-06-13 09:57

### 수출/수입 진행 현황

304 Buying Graph



- 이커머스 입고 2023\_04\_03 0592340-2352132-213 A 로지스틱스
- 비수출 SW-20230410US 0592340-2335432-213 A 로지스틱스
- 이커머스 입고 2023\_04\_02 0592340-2322172-156 B 항공배송
- 비수출 SW-20230410DL 0599440-2862932-713 D 지열에스



### 운송 요청 정보

#### 입고정보

입고 희망일: 2023-05-15  
입고 시간: 12:00

운송 요청사항: 11톤 이하 차량으로 배차 부탁드립니다. 배차 기사님 연락처도 공유해주세요.

### 거래처 정보

AB로지스틱스

구분: 포워드  
회사명: AB로지스틱스  
국가: KOREA

### 견적 요청 정보

번호	종류	목적	항목	단위	수량	비고
AJ-202304-03-A	포워드	포워드	AB로지스틱스 Busan	DR	20 * 1,8,500 Kg	2023-04-10
생명 2023-0614	신용	신용	AB로지스틱스 Busan	DR	20 * 1,8,500 Kg	2023-04-10

LA 3차 수출 진행권에 대한 견적을 부탁드립니다.

선택 정보에 업로드 한 출항 스케줄로 진행하면 될까요?

# 언제 어디서나 수출/수입이 쉬워지는 공간

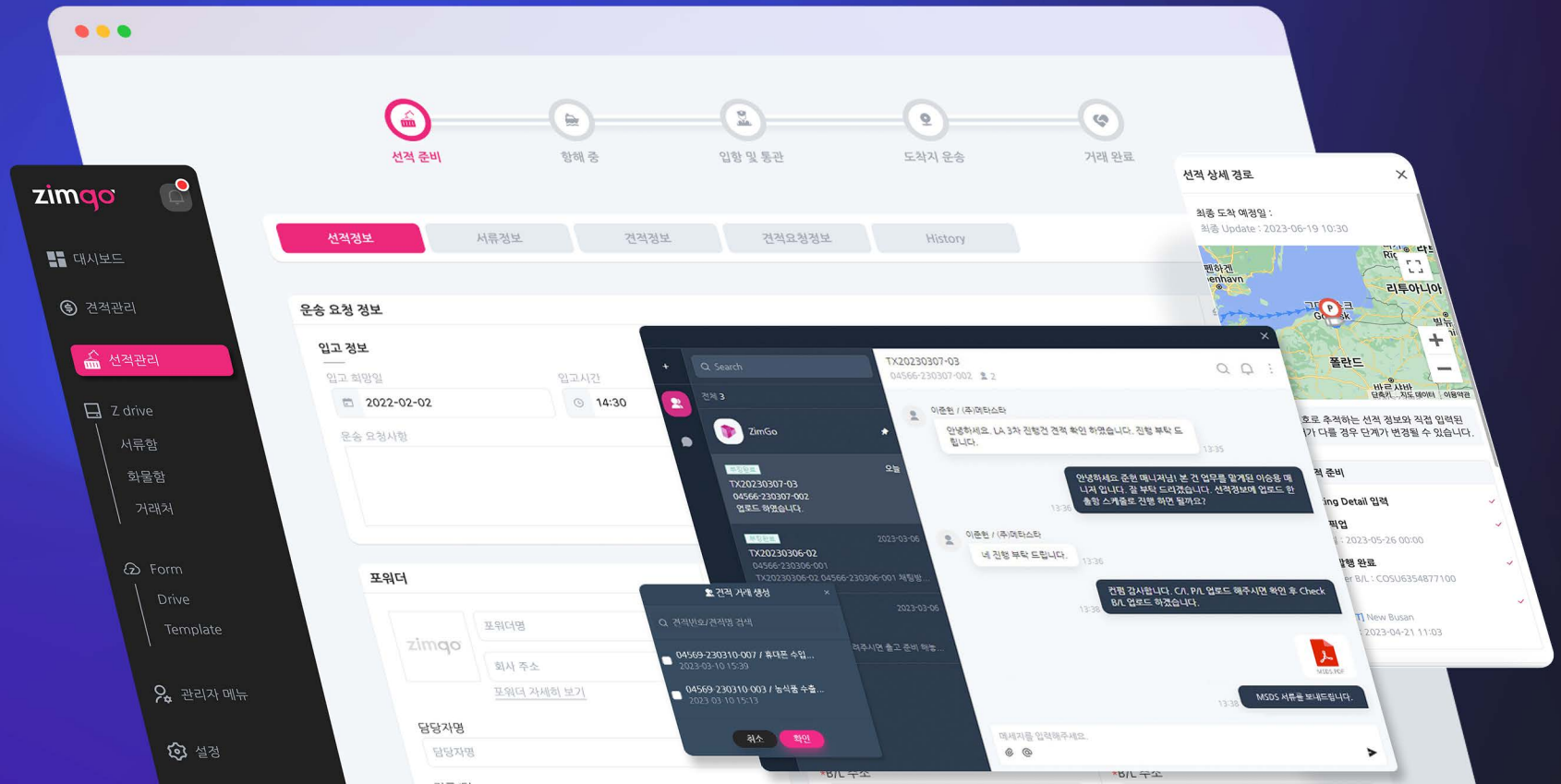

1 수출/수입이 쉬워지는 공간

# 다양한 견적 요청방식

운임 등록업체

기준 환율: 1 USD = 1,294 KRW (2023-06-20)

경미씨앤에어 <img alt="Logo of 경미씨앤에어" data-bbox="118 228 145 245"/>  
견적제출 건수 23건 부킹진행 건수 15건 30년 이상의 경통 포워딩 노하우! 최첨단 온라인 서비스를 제공하는 디지털포워더!

총 운임 USD 185

HMM Direct <img alt="Logo of HMM Direct" data-bbox="118 265 145 295"/>  
[Port] [KRPUS] BUSAN [Port] [USLGB] Long Beach, CA

총 운임 USD 185

JH 로지스 <img alt="Logo of JH 로지스" data-bbox="118 335 145 355"/>  
견적제출 건수 30건 부킹진행 건수 19건

TX 해운항공 로지스틱스 <img alt="Logo of TX 해운항공 로지스틱스" data-bbox="118 375 145 395"/>  
견적제출 건수 53건 부킹진행 건수 35건

비교견적 운임 리스트

비교견적 운임이 가능한 포워더 업체리스트입니다.  
원하시는 포워더를 지정하여 최대 5개까지 비교견적을 받으실 수 있습니다.

JH 로지스 <img alt="Logo of JH 로지스" data-bbox="118 520 145 540"/>  
견적제출 건수 30건 부킹진행 건수 19건 운임이 운송에 대한 특별한 노하우를 가지고 있는 포워더!

TX 해운항공 로지스틱스 <img alt="Logo of TX 해운항공 로지스틱스" data-bbox="118 560 145 580"/>  
견적제출 건수 53건 부킹진행 건수 35건 고객의 가치를 우선하는 최고의 서비스를 제공하는 포워더!

추식회사 원스로지스 <img alt="Logo of 추식회사 원스로지스" data-bbox="118 600 145 620"/>  
견적제출 건수 33건 부킹진행 건수 23건 부산 - 콜라다 - 모스크바 (T5R) 서비스 개시!

CLS Logistics <img alt="Logo of CLS Logistics" data-bbox="118 640 145 660"/>  
견적제출 건수 27건 부킹진행 건수 13건 30년 이상의 경통 포워딩 노하우! 최첨단 온라인 서비스를 제공하는 디지털포워더!

선택한 포워더

1. JH 로지스
2. TX 해운항공 로지스...
3. CLS Logistics

기존 거래 운임 불러오기

최근 3개월 내의 부킹완료된 거래 건 중 "출/도착지, 인코딩, CNTR Type/기"에 입력된 정보가 같은 거래 건의 운임만 조회합니다.

230130\_US 배타의 수출 <img alt="Icon of a box" data-bbox="118 770 145 790"/>  
견적제출일 2023-04-28 17:03 포워더 원스로지스 <img alt="Logo of 원스로지스" data-bbox="118 790 145 810"/> | ETD 2023-04-29 ETA 2023-04-29 YTime <img alt="Icon of a clock" data-bbox="118 810 145 830"/>

230523\_스피커 패키지 수출 <img alt="Icon of a box" data-bbox="118 850 145 870"/>  
견적제출일 2023-02-05 20:03 포워더 원스로지스 <img alt="Logo of 원스로지스" data-bbox="118 870 145 890"/> | ETD 2023-07-01 ETA 2023-07-21 YTime <img alt="Icon of a clock" data-bbox="118 890 145 910"/>

## 물류 서비스 직접 구매

- 제휴 포워더 업체가 없어도 견적요청 구간에 등록된 운임을 선택하여 구매할 수 있습니다.

## 비교 견적 요청

- 원하는 포워더를 지정하거나 비교견적 요청을 할 수 있습니다.

## 재견적 요청

- 정기적인 화물의 경우, 불필요한 비교견적 프로세스 없이 기존에 진행했던 운임으로 간편하게 재진행할 수 있습니다.

# I 수출/수입이 쉬워지는 공간 거래 이력 관리

**견적 진행 현황**

- 견적 요청: 5
- 견적 등록: 5
- 부킹 요청: 3
- 부킹 완료: 2
- 견적 종료: 2
- 견적요청 취소: 0

2022-12-21 → 2023-03-21 전체 Q 목록 데이터를 검색해보세요

수출/수입	거래번호	받은 견적
수입과자 수출건_230310	04569-230313-000	3
수입과자 수출건_230310	04569-230310-007	5
수입과자 수출건_230310	04569-230310-006	5
수입과자 수출건_2212	04569-230310-005	5
수입과자 수출건_2302	04569-230310-004	5
과자수출건_221202	04569-230310-003	5

## 거래별 견적 관리

- ZimGo를 통해 진행한 수출입 화물 거래 이력과 견적 내용을 한 화면에서 편리하게 관리할 수 있습니다.
- 반복되는 수출입 화물 거래는 '기존 견적 요청하기' 버튼을 통해 간편하게 재견적을 요청할 수 있습니다.

**견적 진행 현황**

- 견적 요청: 5
- 견적 등록: 5
- 부킹 요청: 3
- 부킹 완료: 2
- 견적 종료: 2
- 견적요청 취소: 0

2022-12-21 → 2023-03-21 전체 Q 목록 데이터를 검색해보세요

**필터링 기능**

- 정렬:  최신순  과거순
- 견적 단계:
  - 전체  견적요청
  - 견적등록  부킹요청
  - 부킹완료  견적종료
  - 견적요청 취소
- 구간별 필터:
  - 구분: 전체  수출  수입
  - 상속간 거래
  - 운송모드: 전체  해상  항공
- 인코텀즈:
  - E 조건: 전체  EXW
  - F 조건: 전체  FCA  FAS  FOB
  - C 조건: 전체  CPT  CIF  CFR  CIP
  - D 조건: 전체  DAP  DPU  DDP
- 화물 유형:
  - 유형: 전체  FCL  LCL
  - LCL 타입:
    - 전체  PALLET  BOX
    - CARTON  BAGS
    - BALES  BUNDLES
    - CANS  CARBOYS
    - CASES  CRATES
    - CYLINDERS  DRUMS
    - LOOSE  PACKAGE
    - PAILS  PIPES  REELS
    - ROLLS  TUBES
    - WOODEN BOX
  - CNTR 타입:
    - 전체  DRY  REEFER

## 필터링 기능

- 세분화된 필터링 기능을 제공하여, 진행 이력을 효율적으로 관리할 수 있으며, 거래 데이터 누락을 방지합니다.

I 수출/수입이 쉬워지는 공간

# 데이터 통합관리

선적 진행 현황 10

선적 준비 4

항해 중 4

입항 및 통관 2

도착지 운송 0

거래 완료 0

상세	컨적명	진행 단계	물류사	B/L	운송모드	In/Out	인코텀즈	CARGO
상세	HDA Semiconductor	입항 및 통관	트레드링스(물류사)	SMLMSEL3H5070300	FCL	수출	CIF	DRY, HC * 3

대시보드 > 선적 관리 > HDA Semiconductor

선적 준비

항해 중

입항 및 통관

도착지 운송

거래 완료

선적정보

서류정보

컨적정보

컨적요청정보

History

**운송 요청 정보**

**출고정보**

픽업일: 2023-04-21 | 픽업시간: 14:30

운송 요청사항

배차시간 기재주세요.  
1시간 간격으로 배차 드립니다.

**부가서비스 선택사항**

적하보험  통관서비스

**Container Info**

No.	Container Type	Container Size	Container No
1	DRY	HC	SMCU2023067
2	DRY	HC	HMMU0607230
3	DRY	HC	TLLU0706023

**배차 (트럭)정보**

No.	가서명	연락처	차량번호
1	홍길동	010 - 1234 - 5678	
2	전우시	010 - 2345 - 6789	
3	함영행	010 - 7890 - 1234	

**포워드**

트레드링스(물류사)

서울특별시 서초구 서초대로 77길 17 1301호

담당자명: 영업부 | 직급/팀: 부장 | 영업1팀

**Booking Sheet**

Booking Number	B/L Info
TX202306071	M SMLMSEL3H5070300   H   [SML] SM Line

**스케줄 정보**

선명 / 항공편명	항차	POL	ETD	POD
SM BUSAN	1035	[KRBNP] New Busan	2023-05-24	[USLGB] Long

**화물정보**

04847-230607-6032  
[현대네비스] 시연 미국 FCL 수출\_ 자동차부품 2차

Korea, Republic of  
[Door] South Korea Seoul Seocho-gu(Seochho-daero 77-gil)

United States  
[Door] United States California Orange County Anaheim(미국 92802 California, Anaheim)

기업명: 트레드링스(물류사)  
품목명: 자동차부품  
Total Shipment: DRY, HC \* 3, 9,000.00 Kg  
물품가격: USD 120,000.00  
컨적 승인금액: USD 5,076.55  
인코텀즈: CIF

부가정보:  컨테이너 운송,  컨테이너 계속(VGM) 요청,  적하보험,  통관서비스

**서류 정보**

Category	파일	작성자명
	Packing List - Packing List.xlsx	버미
	Commercial Invoice - Commercial Invoice.pdf	버미
	신고필증 - 신고필증 TEST.pdf	영업부
	사업자등록증 - 사업자등록증 TEST.pdf	버미

**B/L 체크 현황**

B/L Type 선택: B/L 등록대기, B/L 확인 및 수정, B/L 발행완료

House B/L: ORIGINAL, SURRENDER

최종 B/L: BL.pdf

## 수출입 물류 데이터 통합관리

- 견적 요청, 화물, 선적, 운송, 서류 등 수출입 업무에 필요한 모든 정보를 ZimGo 안에서 편리하게 관리할 수 있습니다.
- 업로드한 서류는 언제든지 내려받아 사용할 수 있습니다.

I 수출/수입이 쉬워지는 공간

# 서류 업무 자동화

## 1 Packing List 등록

견적관리	서류함	서류 사용 history				
<input type="checkbox"/>	Category	서류명	Shipper	Consignee	Total	최종 수정일
<input type="checkbox"/>	P/L	중국 PC 부품 수출	TRAD BEIJING	TRAD INTERNATIONAL	5 CNTR / 28 PALLET	2023-06-21 14:13

## 2 Packing List 불러오기

서류명: 중국 PC 부품 수출

1. Shipper TRAD INTERNATIONAL South Korea Seoul Seochogu Secho-dong 1307-21 02-545-0522 MR. JH LEE	8. No. & date of invoice APR.11.2023		
2. Consignee TRAD BEIJING China Beijing Haidian District 08-6425-6336 MR. HAN	9. L/C No. and date 입력		
3. Notify party TRAD BEIJING China Beijing Haidian District 08-6425-6336 MR. HAN	10. L/C Issuing Bank 입력		
4. Port of Loading [KRPUS] Busan	5. Port of Discharging [CNGSH] Shanghai	6. S-1. Final destination 입력	11. Terms of Delivery and payment CIF SHANGHAI
6. Vessel & Voy KMTC NINGBO	7. Sailing on or about APR.19.2023	12. Remarks 입력	13. Shipping Mark NO MARK

Shipping Information

PKG No.	PKG No.	SKU	Description of Goods	Quantity	N/W	G/W
CNTR	PALLET		UNIT		(KG)	(KG)
1	4	WB-2023-C01	WIPER BLADE	500	2500	3000
2	6	WB-2023-C02	KEYBOARD	300	4	5
3	5	WB-2023-C-03	MONITOR	100	38	45
4	3	WB-2023-C-04	WOODEN DESK	320	150	160
5	10	WB-2023-C-05	BATTERY	1000	5	7

Total : 5 CNTR / 28 PALLET      2,220 UNIT      2,697,00KG

## 3 Packing List 생성

### PACKING LIST

Shipper TRAD INTERNATIONAL South Korea Seoul Seochogu Secho-dong 1307-21 02-545-0522 MR. JH LEE	No. & date of invoice APR.11.2023		
Consignee TRAD BEIJING China Beijing Haidian District 08-6425-6336 MR. HAN	No. & date of invoice APR.11.2023		
Notify party TRAD BEIJING China Beijing Haidian District 08-6425-6336 MR. HAN	L/C Issuing Bank		
Port of Loading [KRPUS] Busan	Port of Discharging [CNGSH] Shanghai	Terms of Delivery and payment CIF SHANGHAI	Remarks
Vessel & Voy KMTC NINGBO	Sailing on or about APR.19.2023	Shipping Mark NO MARK	

NO. (CNTR)	NO (PALLET)	SKU	Description of Goods	Quantity (EFT)	N/W (KG)	G/W (KG)	Measurement (CBM)
1	4	WB-2023-C01	WIPER BLADE	500	3,000.00	2,500.00	15.00
2	6	WB-2023-C02	KEYBOARD	300	5.00	4.00	1.00
3	5	WB-2023-C-03	MONITOR	100	45.00	38.00	3.00
4	3	WB-2023-C-04	WOODEN DESK	320	150.00	150.00	10.00
5	10	WB-2023-C-05	BATTERY	1,000	7.00	5.00	4.00

5 CNTR / 28 PALLET      2,220 UNIT 2,697,00KG 3,217,00KG 33.00CBM

Signed by

## 편리한 선적 서류 작성

- Z Drive에 미리 저장한 계약자, 화물, 서류 정보를 불러와 Packing list, Commercial Invoice 등 필요한 서류를 손쉽게 작성할 수 있습니다.
- 기존에 작성한 견적 요청 서류와 선적 관련 데이터가 자동 연동되어 반복된 수출입 거래 시 업무시간을 획기적으로 단축해 줍니다.



# I 수출/수입이 쉬워지는 공간 협업 효율성 증가

The screenshot displays the ZimQo Cloud Form interface. On the left, there's a sidebar with the ZimQo logo and a 'Drive' button. The main area shows a shipping quote for '선사 : [ONE] Ocean Network Express Pte. Ltd.' with details like 'ETD : 2023-06-25', 'ETA : 2023-07-15', and 'T/Time : 20 Days Direct'. A '운임 상세' (Freight Details) table is visible, listing various charges like '운임기 운임', '항공사 운임', and '도착지 운임'. A '서류 확인 mail 발송' (Send Document Confirmation Email) pop-up is overlaid on the right, showing the sender 'zimgo\_shipper@tradlinx.com', the form name 'TRAD INTERNATIONAL', and the recipient 'JD Yoo@trad\_international.com'. The pop-up also includes a '참고내용' (Reference Content) field with the text '견적 정보 확인하시고, 승인 부탁드립니다.' (Please check the quote information and approve it).

## 원클릭 Share Point

- 이메일 · 전화 없이 Cloud Form을 통해  
**표준화된 양식으로 거래하고,**  
선적 정보(서류)를 요청(작성, 수정, 승인) 하거나  
공지할 수 있습니다.

The screenshot shows the '승인 Form' (Approval Form) interface. At the top, there's a ZimQo logo and a search bar containing 'zimgo.tradlinx.com/quotes-detail/8462'. Below the logo, a message reads: '화장님! 정미씨앤씨님의 운임 견적서 수정을 요청했습니다.' (Hi! We have requested a modification to the shipping quote for 정미씨앤씨님). A table below provides details: '견적명' (Quote No.) is '04234-230410-007', 'Form 명' (Form Name) is 'Form\_4234\_230411(10)', and '사유' (Reason) is '이전에 말씀하신 내용과 다른거 같습니다. 다시 확인 부탁드립니다.' (The content is different from what you mentioned before. Please check again). A '확인하러 가기' (Go to Confirmation) button is at the bottom. On the right, a detailed quote summary is shown, including '미주 자동차 부품 수출' (North America Auto Parts Export), '04847-230621-4455', and '견적 요청일 : 2023-06-21'. It also lists '품목명' (Item Name) as '자동차 부품' (Auto Parts), '인코딩즈' (Incoterms) as 'CIF', and '부가정보' (Additional Info) as '위험물' (Dangerous Goods) and '냉장/냉동' (Refrigerated/Frozen). The 'Total Shipment' is 'DR, 40 \* 2, 62,000.00 Kg'. A '견적상세' (Quote Details) button is at the bottom right.

## URL을 통한 정보 공유

- 솔루션 내 모든 서류와 정보를  
**Cloud Form URL을 생성하여 공유할 수 있어**  
외부와 손쉬운 커뮤니케이션이 가능합니다.

I 수출/수입이 쉬워지는 공간

# 효율적인 커뮤니케이션

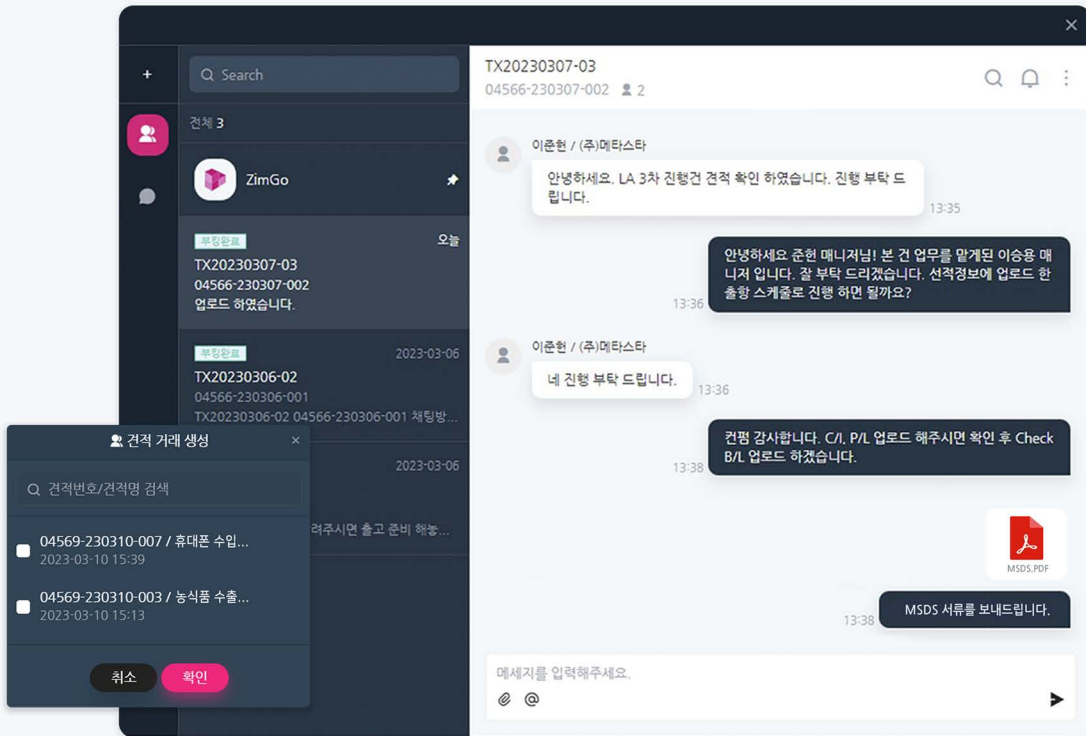

## 실시간 소통 및 이력 관리

- 거래(선적)별 채팅방이 자동 생성되고, 이를 통해, email 없이도 효율적인 소통과 이력 관리가 가능합니다.
- 새로운 멤버가 기존 채팅방에 참여해도 이전 업무 이력을 모두 확인할 수 있어 히스토리 파악과 인수인계가 쉬워집니다.
- 거래가 완료된 채팅방은 자동으로 비활성화 처리되어 효율적인 커뮤니케이션이 가능합니다.  
(채팅방을 통해 공유된 파일 조회 및 다운로드만 가능)

I 수출/수입이 쉬워지는 공간

# History Log

## History

ZimGo에서 생성된 모든 서류의 이력을 확인해 보세요.

서류명	등록일	최종 수정일	이력구분	Category	편의번호	Shipper	Consignee	이메일	위치
MK2394_VALY Tech 950kg_120\$	2023-05-10 22:51	2023-04-17 17:09	삭제	PA	04867-230412-5024	TRAD INTERNATIONAL	TRAD BEIJING	zimgo_shipper@tradinx.com	사용함
TRAD_2242_KI_220 505\$_320\$_JUS	2023-05-10 14:33	2023-05-10 14:33	등록	CA	-	TRAD INTERNATIONAL	TRAD BEIJING	zimgo_shipper@tradinx.com	사용함
TRAD_2302_TIA 20SL_5,000L_BZ	2023-05-09 15:39	2023-05-09 15:39	등록	PA	04867-230412-5024	YY METAL INC.	YY METAL MY BRANCH	zimgo_shipper@tradinx.com	선적관리
TRAD_2330_ISO 10WG_2,300kg_OT	2023-05-09 13:17	2023-05-03 14:19	삭제	CA	04867-230412-5024	TRAD INTERNATIONAL	TRAD BEIJING	zimgo_shipper@tradinx.com	사용함
BL2307_KK 1,200kg_JHOO	2023-05-03 14:19	2023-05-03 14:19	등록	CA	04867-230412-5024	TRAD INTERNATIONAL	TRAD BEIJING	zimgo_shipper@tradinx.com	선적관리
TX_2311_KF 7,200kg_JHOO	2023-05-02 11:42	2023-05-02 11:42	등록	PA	-	-	-	zimgo_shipper@tradinx.com	사용함
IBD_2319_KF-203 20WG_300kg_FHN	2023-04-28 09:39	2023-04-28 09:39	등록	PA	04867-230410-009	DG TRAD INTERNATIONAL CO LTD	DG TRAD INTERNATIONAL POLA...	zimgo_shipper@tradinx.com	선적관리
TRAD_2320_KF-220 300kg_NY	2023-04-20 09:41	2023-04-20 09:41	등록	MSDS	04867-230412-5024	-	-	zimgo_shipper@tradinx.com	선적관리
TRAD_2302_AGHDK 30kg_MK	2023-04-20 09:39	2023-04-19 10:14	삭제	PA	04867-230412-5024	TRAD INTERNATIONAL	TRAD BEIJING	zimgo_shipper@tradinx.com	사용함
TRAD_2313_SP90 350kg_JHOO	2023-04-20 09:39	2023-04-20 09:39	등록	CA	04867-230412-5024	TRAD INTERNATIONAL	TRAD BEIJING	zimgo_shipper@tradinx.com	선적관리

## 서류 사용 History

- History Log를 통해 생성된 서류의 **사용 이력**이 투명하게 공개되며, 검색 기능으로 간편하게 추적·관리할 수 있습니다.



## 업무 진행 log 관리

- 견적 관리, 선적 관리에서 진행된 모든 **업무 이력과 변경사항**을 History에서 확인할 수 있습니다.
- 삭제된 서류도 언제든지 다운로드할 수 있습니다.

선적정보 | 서류정보 | 견적정보 | 견적요청정보 | **HISTORY**

선적 History ○ 선적관리 내 이력 변경 history를 모아보세요.

일시	이력 구분	변경사항	담당자	상태
2023-03-14 13:59	거래 완료	거래 완료		
2023-03-14 13:59	송인 완료	[Invoice] 송인 완료		다운로드
2023-03-14 13:58	서류 등록	[Invoice] 서류 등록		다운로드
2023-03-14 13:58	송인 완료	[B/L] 송인 완료		다운로드
2023-03-13 15:22	수정	[Booking Sheet] 수정		Q
2023-03-13 15:21	수정	[Booking Sheet] 수정		Q

# I 수출/수입이 쉬워지는 공간 선적 상세경로

**선적 상세경로**

UPDATE NEWS 업데이트: 2022-03-29 15:00

Singapore에서 Yangon으로 운항중

최종도착예정일 : 2020-04-24 14:00

다둥루트  
Lumpur  
Singapore  
Yangon

1. 선적준비  
 ✓ Booking detail 입력  
 ✓ 부두 도착  
 도착일 : 2022-05-20 13:00  
 B/L 발행완료 T&N  
 Master B/L: 2022-05-20 13:00  
 출항 완료 T&N  
 PORT Ningbo, China  
 ETD: 2022-05-20 13:00

2. 진행 중  
 ✓ 항해 중

## 실시간 선적 모니터링

- 강력한 End to End 공급망 관리 솔루션 **ShipGo(쉽고)**의 기능을 활용해, 별도 가입 없이도 **선적 준비부터 거래 완료까지** 상세한 화물 추적이 가능합니다.
- UNIPASS 연동을 통해 **수입통관 진행 현황**을 솔루션 안에서 확인할 수 있습니다.

I 수출/수입이 쉬워지는 공간

# Dashboard

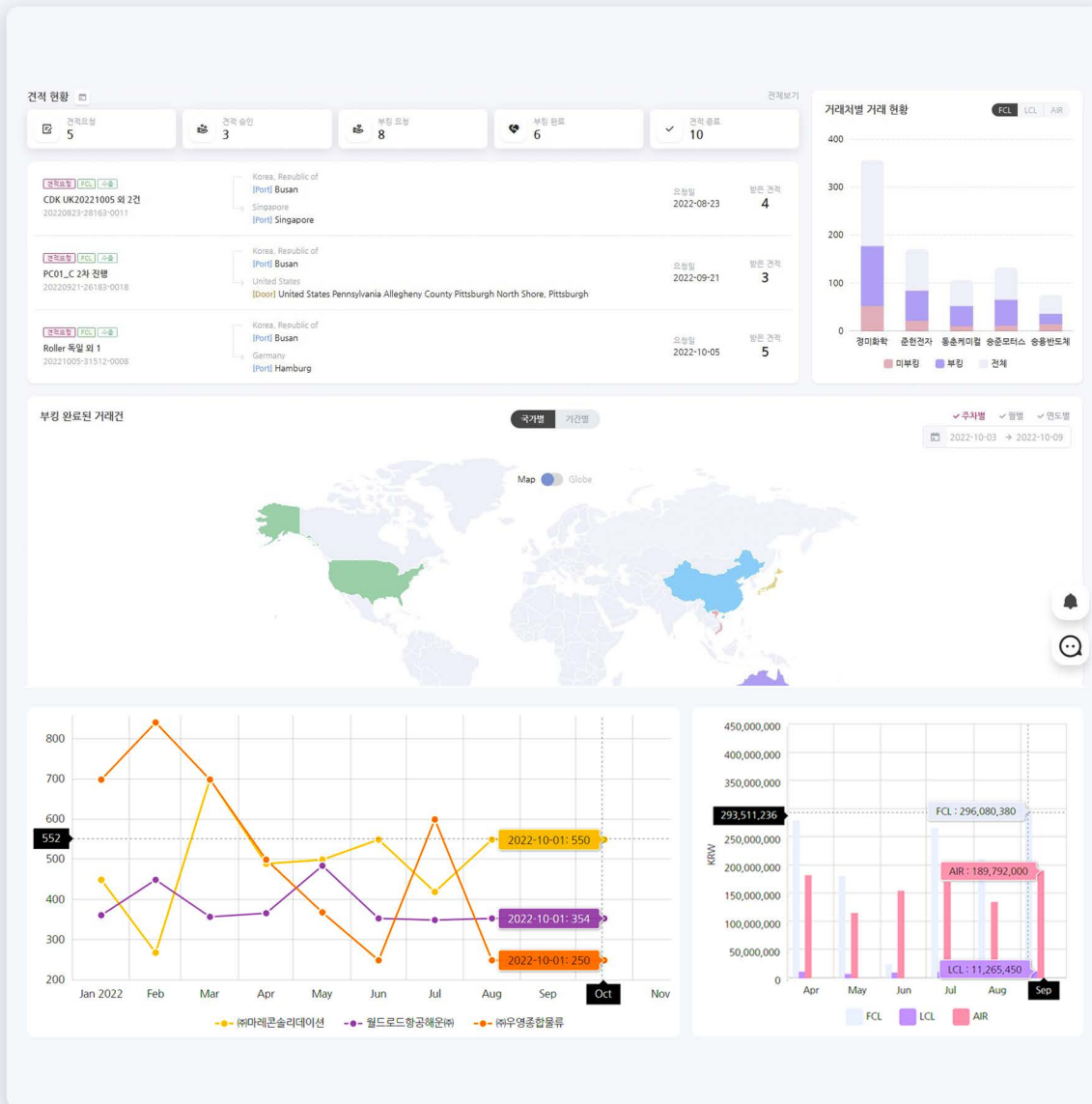

## 기업별 맞춤 통계자료 제공

- 저장된 모든 거래·선적 관련 데이터를 활용해 **BI(Business Intelligence)**를 가능케 하고, **월별 마감 데이터 작성에 활용**할 수 있습니다.
- ZimGo(짐고)를 통해 진행하고 있는 **단계별 견적, 선적 업무 현황**을 한눈에 파악할 수 있습니다.

03

we are **TRADLINX**

우리는 수출입 물류의  
기준을 만들고 있습니다



# 국내 수출입 물류 산업 혁신의 아이콘, 트레드링스

트레드링스는 수출입 물류에 대한 독보적인 노하우와 차별화된 기술력을 바탕으로 모두가 꿈꿔온 새로운 물류 시장을 만들어가고 있습니다.



**No.1**

이용 중인 고객사도, 보유한 데이터도  
모두 국내 최대!  
서비스 중인 특화 솔루션 역시  
국내 최초!



**Experience**

이미 수많은 글로벌 물류 기업의  
디지털 전환을  
성공적으로 이끌어낸 경험



**TRADLINX**



**Technology**

세계가 인정한  
독보적인 기술력  
**2021 아시아태평양지역(APAC)  
최고 화물관리 솔루션 기업 선정**

트레드링스는 언제나 한발 앞서  
디지털 물류 혁신을 선도하고 있습니다.

사이트 이용자 수

**40만 명+**

사용 수출입 기업 수

**3만 5천개 +**

월 평균 성장률

**+15%**



# 유통, 건설, 제조, 의료 등 산업을 선도하는 기업들은 트레드링스와 함께합니다.



E·LAND

THE E-LAND FASHION

▲현대두산인프라코어



deleo

MNtech



위메프



Novelis

COSRX



COSRX



KYOCHON



도루코

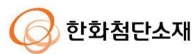

Kindoh

MH&Co.



ENGEL



INDONG FN



 **TRADLINX**  
www.tradlinx.com | 02-545-0522

솔루션 도입 문의 >

